



國立高雄海洋科技大學

National Kaohsiung Marine University

100學年度

碩士班甄試入學招生簡章

99年10月7日本校99學年度招生委員會第1次會議決議通過

本招生簡章請自行下載不另販售
考生一律網路報名並ATM轉帳繳款

國立高雄海洋科技大學招生委員會 編印

校址：81157高雄市楠梓區海專路142號

電話：(07)361-7141轉2032~2033、2045

傳真：(07)364-9452

招生資訊網：http://acad.nkmu.edu.tw/entrance_infor.htm

國立高雄海洋科技大學
100學年度碩士班甄試入學招生重要日程

項 目	日 期
簡章網路公告 (不另販售)	99年10月8日(星期五)~
網路報名及寄送表件	99年10月25日(星期一)~99年11月23日(星期二) (※報名表件寄送，郵戳為憑)
公告准考證號碼及試場 (不寄發准考證)	99年12月1日(星期三) 10:00
甄試日期	99年12月4日(星期六)
成績網站查詢 (網站同時開放查詢及列印，不另寄發成績單。)	99年12月8日(星期三) 10:00
複查成績截止	99年12月15日(星期三) 12:00 止 (※郵戳為憑，並請先傳真至 07-3649452)
放榜及寄發放榜通知單 (網站同時公告)	99年12月20日(星期一) 10:00
正取生到校報到	99年12月29日(星期三)~99年12月31日(星期五) (※請於上班日 8:30~16:30 至楠梓校區辦理報到)
備取生報到	另行通知
備取生報到截止	100年1月31日(星期一)

※網路報名流程圖：

網站首頁「招生資訊」網址：http://acad.nkmu.edu.tw/entrance_infor.htm

→ 碩士班甄試 → 網路報名 → 填寫報名資料 → 列印報名正、副表及專用封面
→ ATM轉帳繳費 → 報名文件及其他應繳資料郵寄本校 → 完成。

※網路報名作業、注意事項、ATM繳費方式、操作流程及試務查詢範例，請參閱目錄之（附錄二至附錄五）。

目 錄

壹、報考資格-----	3
貳、招生系所、名額、修業年限、甄試方式及成績計算-----	4
參、報名方式及日期-----	11
肆、報考注意事項-----	11
伍、報名手續、費用及應備表件-----	12
陸、甄試日期、地點、公告准考證號碼及試場-----	14
柒、錄取原則及成績計算-----	14
捌、放榜-----	14
玖、報到-----	15
拾、成績複查-----	15
拾壹、考生申訴辦法-----	16
拾貳、註冊入學及學雜費收費標準-----	16
拾參、簡章網路公告(不另販售)-----	16
拾肆、附註-----	16
附錄一、報考大學同等學力認定標準-----	17
附錄二、網路報名作業流程及網路報名作業注意事項-----	18
附錄三、自動櫃員機(ATM)轉帳繳費方式說明-----	20
附錄四、網路報名流程操作<範例>-----	21
附錄五、考生試務查詢流程操作<範例>-----	26
附錄六、國立高雄海洋科技大學交通路線圖-----	29
附表一、甄試報名正、副表-----	30
附表二、放棄甄試錄取資格聲明書-----	32
附表三、成績複查申請及查覆表-----	33
附表四、入學切結書-----	34
附表五、報名專用信封封面-----	35
附表六、報到委託書-----	36
附表七、服務年資證明書及薦送進修同意書-----	37

國立高雄海洋科技大學100學年度碩士班甄試入學 招生簡章

壹、報考資格

具備以下條件之一，並符合本校各系所碩士班訂定之報名資格者（請參閱各系所報考條件），得報名參加甄試：

- 一、凡於國內經教育部立案之大學或獨立學院或符合教育部採認規定之國外大學或獨立學院畢業取得學士學位或應屆畢業生，或具有同等學力者（請參閱附錄一）。

【註】應屆畢業生，含成績優異之提前畢業及延長修業期限之學生，其在校學業總平均成績計算至畢業前一學年為止。

- 二、碩士班在職生報名資格，除與一般生相同規定外，須至少具備公民營機構在職人員服務一年(含)以上服務年資證明，並取得現職機構進修同意書。工作經驗年資之計算，自工作證明書所載日期起算，至100年9月1日止。各系所組另有規定者，從其規定。

【註】1.同等學力資格認定標準，請參閱附錄一。

- 2.在職生工作年資之計算，自具備一般生報考資格後起算，至100年9月1日止。此服務期間，不得抵充同等學力認定標準中，規定從事與所習學科相關職業之年限。如報考之系所組其報考資格中，另訂有需具備工作經驗或年資者，應符合其規定，始可報考。

例：

某生欲報考本校海洋生物技術研究所碩士班在職生，該生於96年6月自五專畢業，依「報考大學同等學力認定標準」第三條第四款規定：「五專畢業須經離校三年以上，方得以同等學力報考大學碩士班入學考試」，亦即該生至99年6月才取得同等學力報考資格，又報考海洋生物技術研究所碩士班在職生之工作年資規定，須自具有同等學力報考資格後累計滿一年以上，因此該生自100年6月以後才得以報考。

- 3.凡專科學校改制為技術學院，其專科畢業生均應以同等學力資格報考。

- 4.本校休學生或保留入學資格之研究生不得報考本校同一系所招生考試，經查獲即取消錄取資格。

貳、招生系所、名額、修業年限、甄試方式及成績計算

◎ 各所招生名額及修業年限一覽表

所 別		組 別	名 額	修業 年限
一	海事資訊科技研究所	不分組（一般生）	4 名	1 至 4 年
二	輪機工程研究所	不分組（一般生）	11 名	
三	漁業生產與管理研究所	不分組（一般生）	4 名	
四	水產食品科學研究所	不分組（一般生）	8 名	
五	電訊工程研究所	不分組（一般生）	4 名	
六	水產養殖研究所	不分組（一般生）	4 名	
		在職生	1 名	
七	航運管理研究所	不分組（一般生）	5 名	
八	海洋環境工程研究所	不分組（一般生）	6 名	
九	海洋生物技術研究所	不分組（一般生）	4 名	
		在職生	1 名	
十	微電子工程研究所	不分組（一般生）	5 名	
十一	造船及海洋工程研究所	不分組（一般生）	5 名	
合 計			62 名	

一、

系所別	海事資訊科技研究所(旗津校區)
招生名額	4名(得不足額錄取)
甄試方式	1.書面資料審查。 2.面試。
規定文件	自傳、歷年成績單、讀書研究計劃及其他證明自己能力或成就之各項資料。
面試篩選方式	符合報考資格考生均可參加面試。
成績計算方式	1.書面資料審查成績佔總成績40%。 2.面試成績佔總成績60%。 3.總成績=(書面資料審查成績×0.4)+(面試成績×0.6)。
服務資訊	聯絡人：林素雯小姐 電話：07-8100888 轉 5302 E-mail： susanlin@mail.nkmu.edu.tw 網 址： http://www.inst.nkmu.edu.tw

二、

系所別	輪機工程研究所(旗津校區)
招生名額	11名(得不足額錄取)
甄試方式	1.書面資料審查。 2.面試。
規定文件	自傳、歷年成績單、讀書研究計劃及其他證明自己能力或成就之各項資料。
面試篩選方式	符合報考資格考生均可參加面試。
成績計算方式	1.書面資料審查成績佔總成績50%。 2.面試成績佔總成績50%。 3.總成績=(書面資料審查成績×0.5)+(面試成績×0.5)。
服務資訊	聯絡人：戴奇華小姐 電話：07-8100888 轉 5202 E-mail： dme@mail.nkmu.edu.tw 網 址： http://dme.nkmu.edu.tw/main.php

三、

系所別	漁業生產與管理研究所
招生名額	4 名 (得不足額錄取)
甄試方式	1.書面資料審查。 2.面試(含英文能力測驗)。
規定文件	自傳、歷年成績單、讀書研究計劃及其他證明自己能力或成就之各項資料。
面試篩選方式	符合報考資格考生均可參加面試。
成績計算方式	1.書面資料審查成績佔總成績 50%。 2.面試成績佔總成績 50%。 3.總成績=(書面資料審查成績×0.5)+(面試成績×0.5)。
服務資訊	聯絡人：陳怡伶小姐 E-mail： fishery@mail.nkmu.edu.tw 網 址： http://203.64.168.78/p01.htm 電話：07-3617141 轉 3502

四、

系所別	水產食品科學研究所
招生名額	8 名 (得不足額錄取)
甄試方式	1.書面資料審查。 2.面試(含專業英文閱讀測驗)。
規定文件	自傳、歷年成績單、讀書研究計劃及其他證明自己能力或成就之各項資料。
面試篩選方式	符合報考資格考生均可參加面試。
成績計算方式	1.書面資料審查成績佔總成績 40%。 2.面試成績佔總成績 60%。 3.總成績=(書面資料審查成績×0.4)+(面試成績×0.6)。
服務資訊	聯絡人：吳汶霈小姐 E-mail： seafood@mail.nkmu.edu.tw 網 址： http://www.nkmu.edu.tw 電話：07-3617141 轉 3602

五、

系所別	電訊工程研究所
招生名額	4 名 (得不足額錄取)
甄試方式	1.書面資料審查。 2.面試。
規定文件	自傳履歷、歷年成績單、讀書計劃、研究計劃及其他證明自己能力或成就之各項資料。
面試篩選方式	符合報考資格考生均可參加面試。
成績計算方式	1.書面資料審查成績佔總成績 50%。 2.面試成績佔總成績 50%。 3.總成績=(書面資料審查成績×0.5)+(面試成績×0.5)。
服務資訊	聯絡人：高玫靖小姐 電話：07-3617141 轉 3320 E-mail： mei@mail.nkmu.edu.tw 網 址： http://ece.nkmu.edu.tw/

六、

系所別	水產養殖研究所
招生名額	一般生 4 名、在職生 1 名。(得不足額錄取)
報考資格	1.須具有理、工、農、海洋與水產養殖或生命科學相關科系背景之學士學位(含應屆畢業生)，或具有同等學力資格者。 2.在校學業成績總平均名列全班人數前二分之一。(應屆畢業生成績計算至三年級下學期) 3.在職生報考應繳交服務滿一年以上工作證明及進修同意書。
甄試方式	1.書面資料審查 (繳交資料包括自傳、大學歷年成績單正本、研究所進修計劃、相關學術活動、畢業論文或參與研究計畫成果)。 2.面試(含專業英文閱讀測驗)。 3.筆試：水產養殖學(部分試題以英文命題)。
成績計算方式	1.書面資料審查成績佔總成績 30%。 2.面試成績佔總成績 30%。 3.筆試成績佔總成績 40%。 4.總成績=(書面資料審查成績×0.3)+(面試成績×0.3) +(筆試成績×0.4)。
服務資訊	聯絡人：黃聖惠小姐 電話：07-3617141 轉 3702 E-mail： chn31@mail.nkmu.edu.tw 網 址： http://aqua.nkmu.edu.tw

七、

系所別	航運管理研究所
招生名額	5名(得不足額錄取)
甄試方式	1.書面資料審查。 2.面試。
規定文件	自傳、歷年成績單、讀書研究計劃、自傳履歷及其他證明自己能力或成就之各項資料。
面試篩選方式	符合報考資格考生均可參加面試。
成績計算方式	1.書面資料審查成績佔總成績 40%。 2.面試成績佔總成績 60%。 3.總成績=(書面資料審查成績×0.4)+(面試成績×0.6)。
服務資訊	聯絡人：張博雅小姐 電話：07-3617141 轉 3152 E-mail： poya@mail.nkmu.edu.tw 網 址： http://www.stm.nkmu.edu.tw/

八、

系所別	海洋環境工程研究所
招生名額	6名(得不足額錄取)
甄試方式	1.書面資料審查。 2.中、英文面試。
規定文件	自傳、歷年成績單、讀書研究計劃及其他專業能力或成就之證明文件。
面試篩選方式	符合報考資格考生均可參加面試。
成績計算方式	1.書面資料審查成績佔總成績 40%。 2.面試成績佔總成績 60%。 3.總成績=(書面資料審查成績×0.4)+(面試成績×0.6)。
服務資訊	聯絡人：楊素怡小姐 電話：07-3617141 轉 3754 E-mail： sujacky@mail.nkmu.edu.tw 網 址： http://mail.nkmu.edu.tw/~mee/

九、

系所別	海洋生物技術研究所
招生名額	一般生 4 名、在職生 1 名。(得不足額錄取)
甄試方式	1.書面資料審查。 2.面試。 3.筆試：生物科技概論。
規定文件	1.自傳、歷年成績單、讀書研究計劃、履歷及其他證明自己能力或成就之各項資料。 2.在職生報考應繳交服務滿一年以上工作證明及進修同意書。
面試篩選方式	符合報考資格考生均可參加面試。
成績計算方式	1.書面資料審查成績佔總成績 30%。 2.面試成績佔總成績 40%。 3.筆試成績佔總成績 30%。 4.總成績=(書面資料審查成績×0.3)+(面試成績×0.4) +(筆試成績×0.3)。
服務資訊	聯絡人：吳安淑小姐 電話：07-3617141 轉 3802 E-mail： mb2001@mail.nkmu.edu.tw 網 址： http://www2.nkmu.edu.tw/campus/mb/index.html

十、

系所別	微電子工程研究所
招生名額	5 名 (得不足額錄取)
甄試方式	1.書面資料審查。 2.面試。
規定文件	自傳履歷、歷年成績單、讀書計劃、研究計劃及其他證明自己能力或成就之各項資料。
面試篩選方式	符合報考資格考生均可參加面試。
成績計算方式	1.書面資料審查成績佔總成績 50%。 2.面試成績佔總成績 50%。 3.總成績=(書面資料審查成績×0.5)+(面試成績×0.5)。
服務資訊	聯絡人：鄭心怡小姐 電話：07-3617141 轉 3352 E-mail： yi0723@mail.nkmu.edu.tw 網 址： http://203.64.169.181

十一、

系所別	造船及海洋工程研究所
招生名額	5名(得不足額錄取)
甄試方式	1.書面資料審查。 2.面試。
規定文件	自傳、歷年成績單、讀書研究計劃及其他專業能力或成就之證明文件。
面試篩選方式	符合報考資格考生均可參加面試。
成績計算方式	1.書面資料審查成績佔總成績 40%。 2.面試成績佔總成績 60%。 3.總成績=(書面資料審查成績×0.4)+(面試成績×0.6)。
服務資訊	聯絡人：李淑君小姐 電話：07-3617141 轉 3072 E-mail： mest@mail.nkmu.edu.tw 網 址： http://web.idv.nkmu.edu.tw/~ioet/

參、報名方式及日期

一、報名方式：一律採網路報名並寄送報名應繳資料。

二、網路登錄及繳件日期：

(一)網路登錄：99年10月25日(星期一)9:00至99年11月23日(星期二)17:00止。

(二)報名資料繳交時間：

1.郵寄時間：

時間為99年10月25日(星期一)至99年11月23日(星期二)止。(以郵戳為憑，逾期不予受理。)

請自備B4大小報名信封，將列印之網路報名專用信封封面貼於自備之信封上，以**限時掛號**郵寄至「81157 高雄市楠梓區海專路142號 國立高雄海洋科技大學招生委員會」收。

2.自行送件時間：

99年10月25日(星期一)至99年11月23日(星期二)止，於上班日8:30~16:30送至本校行政大樓2樓教務處綜合業務組。

肆、報考注意事項

一、本招生一律採網路報名，報名資料寄出後不得以任何理由要求退費。無論錄取與否，報名資料概不退還。

二、本項招生作業**不寄發准考證**，相關公告等資訊，採 E-mail 發送及網站公告方式處理，請考生務必詳填確實之 E-mail 帳號，若未收到上述資訊之 E-mail 通知，請於簡章規定時間內至本校招生資訊網站(http://acad.nkmu.edu.tw/entrance_infor.htm)查詢，考生不得以未接收到 E-mail 通知而提出異議。

三、報考學歷(力)資格之認定，以網路報名成功並送達本校之報名資料為依據，**考前不另驗證；錄取報到時，再依報名時所填之報考學歷(力)資格繳驗相關學歷(力)證件正本**。資格不符者，取消報考及錄取資格，考生不得異議。

四、考生報名前應詳閱簡章，確認自己是否具有報考資格，若經驗證資料不符或有偽造、假借、塗改、矇混等情事，即認定不具備報考資格，除所繳報名費不予退還及考生自負法律責任外，其處理方式如下：

(一)在錄取後未註冊前察覺者，取消其錄取資格，考生不得異議。

(二)註冊入學後察覺者，開除其學籍，不退還已繳之註冊費用，且不發給與修業有關之任何證明文件。

(三)畢業後始察覺者，除依法追繳其學位證書外，並報請教育部公告取消畢業資格。

五、應屆畢業生錄取後，未於規定期限繳交畢業證明文件正本者，取消錄取資格。

六、報名資料寄出後，不得以任何理由要求更改報考系所組別。報名時繳交之資料，本校審核後，不論錄取與否，均留校存查，概不退還。

- 七、所寄報名資料，經審核後若因資格不符或表件不齊全而遭退件無法報名，概由考生自行負責，所繳報名費一律不予退還，請考生報名郵寄前再次檢查確認。
- 八、公費生及有實習或服務規定者，如師範院校公費生、軍警院校生、現役軍人、警察……等，報考除應符合本校報考資格之規定外，並應自行依有關法令規定辦理，或遵照所屬機關或上級機關之規定辦理；錄取後能否入學就讀，應自行負責，不得以前述身分為由申請保留入學資格。
- 九、教育部台(八五)軍字第八五五二三四六號函規定：役男報考專科以上學校，可依「徵兵規則」第五十三條規定，檢具准考證等證明逕向縣市政府辦理延期徵集入營至學校停止註冊之日止。
- 十、依據教育部函轉考選部函釋：「中央暨地方機關公務人員薦任升等考試及格者，不宜逕行比照相當於高等考試之特種考試及格資格，報考研究所入學考試」。
- 十一、海事資訊科技研究所及輪機工程研究所在旗津校區上課，其他系所在楠梓校區上課。

伍、報名手續、費用及應備表件

一、網路登錄報名表資料

- (一)請在報名時間內，進入本校招生資訊網，點選網路報名及試務查詢後，進入報名系統登錄報名各項資料。(詳見附錄四、五)
- (二)報名資料登錄完畢並確認無誤後，請備妥 A4 白紙列印報名正、副表及報名專用信封封面。
- (三)報名資料經確認傳送後即無法在線上修改，除報考系所組別不可更改外，其他資料若不慎輸入錯誤，請在列印出來的報名表上以紅筆更正，並在更正處加蓋私章，以辦理資料更正。
- (四)報名時若有問題，可於上班時間來電洽詢，聯絡電話：07-3617141 轉 2032~2033、2045。

二、繳納報名費

- (一)報名費繳交新台幣 1,200 元整。
- (二)繳納方式：完成網路報名登錄→取得銀行繳款帳號→利用 ATM 轉帳→列印「交易明細表」；或至郵局購買匯票，抬頭請寫「國立高雄海洋科技大學」。
- (三)凡報名之考生係屬台灣省、台北市、高雄市、福建省金門縣、福建省連江縣等所界定之低收入戶者，應檢附台灣省所屬各縣市政府、台北市政府、高雄市政府、福建省金門縣政府、福建省連江縣政府等所開具之低收入戶證明文件(非清寒證明)正本，經審核通過者免繳報名費；審核未通過者，須補繳報名費方得參加考試。(低收入戶證明文件正本，以 99 年所開具為限)
- (四)自動櫃員機(ATM)轉帳繳費方式說明(詳見附錄三)。

三、準備表件

(一)應備表件

- 1.報名正、副表（請黏貼本人最近三個月內二吋光面相片一式二張及國民身分證正反面影本，並於報名表正表上簽名）。
- 2.歷年成績單（正本）：
 - (1)應屆畢業生計算至前一學年下學期。
 - (2)符合提前畢業者，須由學校在歷年成績單備註欄註明「該生符合畢業標準」。
 - (3)轉學生或技術校院二年制學生應另繳交轉(入)學前專科以上學校之成績單。
- 3.學歷證件：
 - (1)非應屆畢業生繳交大學學位證書（畢業證書）影印本。
 - (2)應屆畢業生(含延修生)繳交學生證正反面影印本(黏貼於 A4 空白紙上)。
(99 學年度第 1 學期，須蓋有註冊章並清晰可辨)
 - (3)以同等學力報考者，繳交同等學力相關證件影本。
- 4.自傳履歷、讀書、研究計畫及其他能力證明文件：依各系所之相關規定繳交。

(二)繳件日期及方式

- 1.前項資料文件，依順序由上而下整理齊全並夾妥，裝入自備 B4 大小之信封（外面請貼上報名專用封面，請逕至網路登錄系統下載），並以限時掛號郵寄。
- 2.自行送件者，請於報名期間內之上班日，8:30~16:30 送至本校楠梓校區行政大樓 2 樓教務處綜合業務組，逾期不予受理。

四、注意事項：

- (一)報名表之通訊地址欄及電話，請務必確認繕打無誤，如通知無法寄達或連絡，應自行負責並視同放棄權益。
- (二)個人資料若有電腦各種輸入法均無法產生之字，請先以『#』代替，另於報名正（副）表上以紅筆標出正確之寫法。
- (三)ATM 轉帳繳交報名費，請注意扣款是否成功，如扣款未完成或無法扣款，請至郵局購買匯票，抬頭請寫「國立高雄海洋科技大學」，如繳費未完成即寄出報名表件者，將視同報考資格不符。
- (四)如因繳費後未完成報名手續、逾期繳交或寄件、所附資料不全、資格不合而無法報名者，概由考生自行負責。資料不全者，於報名截止日前補足仍屬有效。
- (五)本項招生作業不寄發准考證，相關公告等資訊，採 E-mail 發送及網站公告方式處理，如有疑問請電洽：07-3617141 轉 2032~2033、2045。

陸、甄試日期、地點、公告准考證號碼及試場

一、公告准考證號碼：

考生符合報考資格者，「准考證號碼」於99年12月1日(星期三)10:00公告於本校招生資訊網，請考生自行查閱此應試資料。

二、甄試日期及地點：

(一)甄試日期：99年12月4日(星期六)。

(二)甄試地點：本校楠梓校區(高雄市楠梓區海專路142號)各系所指定地點。

(三)甄試時，請攜帶「國民身分證」正本(或以有效期限內之護照、駕照或附有照片之健保卡正本代替)應試。

(四)身心障礙或行動困難不便上下樓梯之考生，請於報名表上註明，本校將儘量協助安排。

三、公告甄試試場分配表：

99年12月1日(星期三)10:00於本校招生資訊網公告各系所甄試試場，並同時以電子郵件(E-mail)通知考生，請考生特別留意。

四、若有相關疑義，請主動來電07-3617141轉2032~2033、2045洽詢教務處綜合業務組；招生資訊網網址：http://acad.nkmu.edu.tw/entrance_infor.htm。

柒、錄取原則及成績計算

一、各系所之最低錄取標準由本校招生委員會訂定，考生成績未達各系所最低錄取標準者，均不予錄取。已達最低錄取標準者，依總成績分數高低順序，先錄取正取生後，得另錄取備取生若干名。

二、各系所錄取生最後1名，如有2人(含)以上總成績分數相同時，則依序以「面試」、「筆試成績」及「書面資料審查」成績較高者優先錄取；「面試」、「筆試成績」及「書面資料審查」成績分數均相同時，得增額錄取。

三、考生若有任一項目成績零分或缺考者，均不予錄取。

四、成績計算：甄試總成績依本簡章內所定百分比計算，四捨五入後取至小數點第二位。

五、分組招生之系所，各組如遇錄取不足額或備取遞補後仍有缺額，得互為流用；一般生與在職生其缺額亦得流用。

捌、放榜

一、放榜及寄發放榜通知單日期：99年12月20日(星期一)。

二、公布方式：

(一)錄取生榜單於10:00同時公告於本校校門口及本校網頁(招生資訊)。

(http://acad.nkmu.edu.tw/entrance_infor.htm)

(二)放榜通知單另行寄送各考生，若於99年12月23日(星期四)仍未收到者，請主動電洽07-3617141轉2032~2033、2045教務處綜合業務組。

玖、報到

一、正取生到校報到：

- (一)正取生到校辦理報到時，請攜帶國民身分證正本及繳交(驗)相關學歷(力)證件正本，資格不符者，取消錄取資格；應屆畢業生因尚未取得畢業證書，應填具「切結書」(如附表四)於期限內補繳，逾期仍未補繳者，即以自願放棄入學資格論。
- (二)若考生本人無法親自報到時，可委託他人代為報到，但須填妥「報到委託書」(如附表六)，由受委託人攜帶報到委託書、考生及受託人之身分證明文件及考生之學歷(力)證件正本，由受委託人代為報到。
- (三)報到日期：99年12月29日(星期三)～99年12月31日(星期五)8:30~16:30。
- (四)報到地點：本校教務處綜合業務組(楠梓校區行政大樓2樓)。
- (五)正取生未依規定時間內辦理報到者，視同自願放棄入學資格，其缺額由備取生依序遞補。通知備取生遞補後，若仍有缺額，得流用至碩士班入學考試。

二、備取生報到：

- (一)本會將另行通知備取生。
- (二)備取生報到截止日期：100年1月31日(星期一)。

- 三、錄取生所繳學經歷、年資證明，經查如有偽造、變造、假借、冒用、不實者，未入學者取消錄取資格；已入學者開除學籍，亦不發給任何學歷證明；如將來在本校畢業後始發現者，除勒令繳銷其學位(畢業)證書外，並公告取消其畢業資格。
- 四、錄取生若欲報考本校或他校碩士班一般招生考試者，應於100年1月31日前(郵戳為憑)以書面聲明放棄本校甄試錄取資格(聲明書格式如附表二)。違反前述規定者，如經發現，除取消本校錄取資格外，並按甄試入學有關規定通知相關學校處理。
- 五、錄取生經依序報到遞補後，至100學年度註冊日前，若因故放棄入學以致缺額者，其名額得流用由碩士班考試入學備取生，增額錄取補足之。

拾、成績複查

- 一、複查期限：99年12月15日(星期三)12:00前。
- 二、請填寫本簡章附表三「成績複查申請及查覆表」，連同網路下載列印之成績單傳真至07-3649452，再來電確認(07-3617141轉2032~2033、2045)，另備附貼足掛號郵資並書明姓名、郵遞區號、地址之回郵信封及抬頭為「國立高雄海洋科技大學」之郵政匯票(每項複查費用新台幣100元)，一併郵寄本校教務處綜合業務組(郵戳為憑)。
- 三、複查成績以評分表累計分數為限。
- 四、複查結果若有增減分數，考生不得提出異議。

拾壹、考生申訴辦法

- 一、考生對於考試結果認為有損其權益情形時，得於本校放榜後一週內（99年12月27日前，郵戳為憑），以書面向本校招生委員會提出申訴。
- 二、考生申訴書（請以A4大小紙張）應詳載考生姓名、准考證號碼、報考系所、通訊地址、聯絡電話、日期、申訴之事實及理由、希望獲得之補救及檢附有關文件或證據。
- 三、考生申訴案，如有下列情形者不予受理：
 - （一）招生有關法令或招生簡章已有明確規範者。
 - （二）逾申訴期限者。
- 四、受理之申訴案，由本校招生委員會成立「申訴處理小組」處理之。必要時得通知申訴人或關係人列席說明。
- 五、申訴以一次為限，申訴小組處理結果經由招生委員會審議後函覆申訴人。

拾貳、註冊入學及學雜費收費標準

- 一、經本項甄試錄取之考生於報到後，仍應依規定辦理註冊入學手續。
- 二、有關錄取生之繳費、註冊相關資料，本校將於下學年開學前另行通知。
- 三、研究生需繳交學雜費基數及學分費，學分費之收費方式以實際選課時數為標準。

拾參、簡章網路公告（不另販售）

- 一、公告日期：99年10月8日(星期五)起。
- 二、本簡章資料可至本校招生資訊網查詢，並歡迎免費下載使用。
(網址：http://acad.nkmu.edu.tw/entrance_infor.htm)

拾肆、附註

本簡章如有未盡之事宜，悉依教育部及本校相關法規辦理。若有相關法令規章仍未明定而造成疑義者，或因突發緊急事件之處理，由本校招生委員會研議處理。

附錄一 報考大學同等學力認定標準

中華民國 95 年 12 月 28 日教育部台參字第 0950191616C 號令修正

- 第一條 本標準依大學法第二十三條第四項規定訂定之。
- 第二條 具下列資格之一者，得以同等學力報考大學學士班一年級新生入學考試：（略）
- 第三條 具下列資格之一者，得以同等學力報考大學碩士班一年級新生入學考試：
- 一、在學士班肄業，未修習規定修業年限最後一年，因故退學離校或休學二年以上，持有修業證明書，或休學證明書附歷年成績單者。
 - 二、修滿學士班規定修業年限一年後，因故未能畢業，持有修業證明書，或休學證明書附歷年成績單者。
 - 三、在大學規定修業年限六年（含實習）以上之學士班修滿四年課程，且已修畢畢業應修學分一百二十八學分以上者。
 - 四、取得專科學校畢業證書後，其為三年制者經離校二年以上；二年制或五年制者經離校三年以上；取得專科進修（補習）學校資格證明書、專科進修學校畢業證書或專科學校畢業程度自學進修學力鑑定考試及格證書者，比照二年制專科辦理。各校並得依實際需要，另增訂相關工作經驗、最低工作年資之規定。
 - 五、下列國家考試及格，持有及格證書者：
 - （一）公務人員高等考試或一、二、三等特種考試及格。
 - （二）專門職業及技術人員高等考試或相當等級之特種考試及格。
 - 六、取得甲級技術士證或相當於甲級之單一級技術士證後，曾從事工作經驗三年以上，持有證書及證明文件者。
- 第四條 具下列資格之一者，得以同等學力報考大學博士班一年級新生入學考試：（略）
- 第五條 國外高級中等學校及專科學校學歷符合大學辦理國外學歷採認辦法規定者，得準用第二條第一款及第二款規定辦理。
- 修業年限少於國內高級中等學校及專科學校之國外同等學校畢業生，得以同等學力報考大學學士班。但大學得增加其畢業應修學分，或延長其修業年限。
- 國外專科以上學校學歷符合大學辦理國外學歷採認辦法規定者，得準用第三條第一款至第四款及前條第一項第一款至第三款規定辦理。
- 軍警校院學歷，依教育部核准比敘之規定辦理。
- 第六條 本標準所稱離校或休學年數之計算，自修業證明書、轉學證明書或休學證明書所附具歷年成績單所載最後修滿學期之截止日期，起算至報考當學年度註冊截止日為止；專業訓練及從事相關工作年數之計算，以專業訓練或相關工作之證明上所載開始日期，起算至報考當學年度註冊截止日為止。
- 第七條 本標準自發布日施行。

碩士班甄試入學網路報名作業流程

※請注意：考生應具備以下三項程序，始完成報名。

1. 網路登錄並送出報名資料。
2. 繳交報名費(ATM 自動櫃員機轉帳或購買郵政匯票)。
3. 報名表件及應繳交資料在 99 年 11 月 23 日(星期二)前, 寄送至本校。

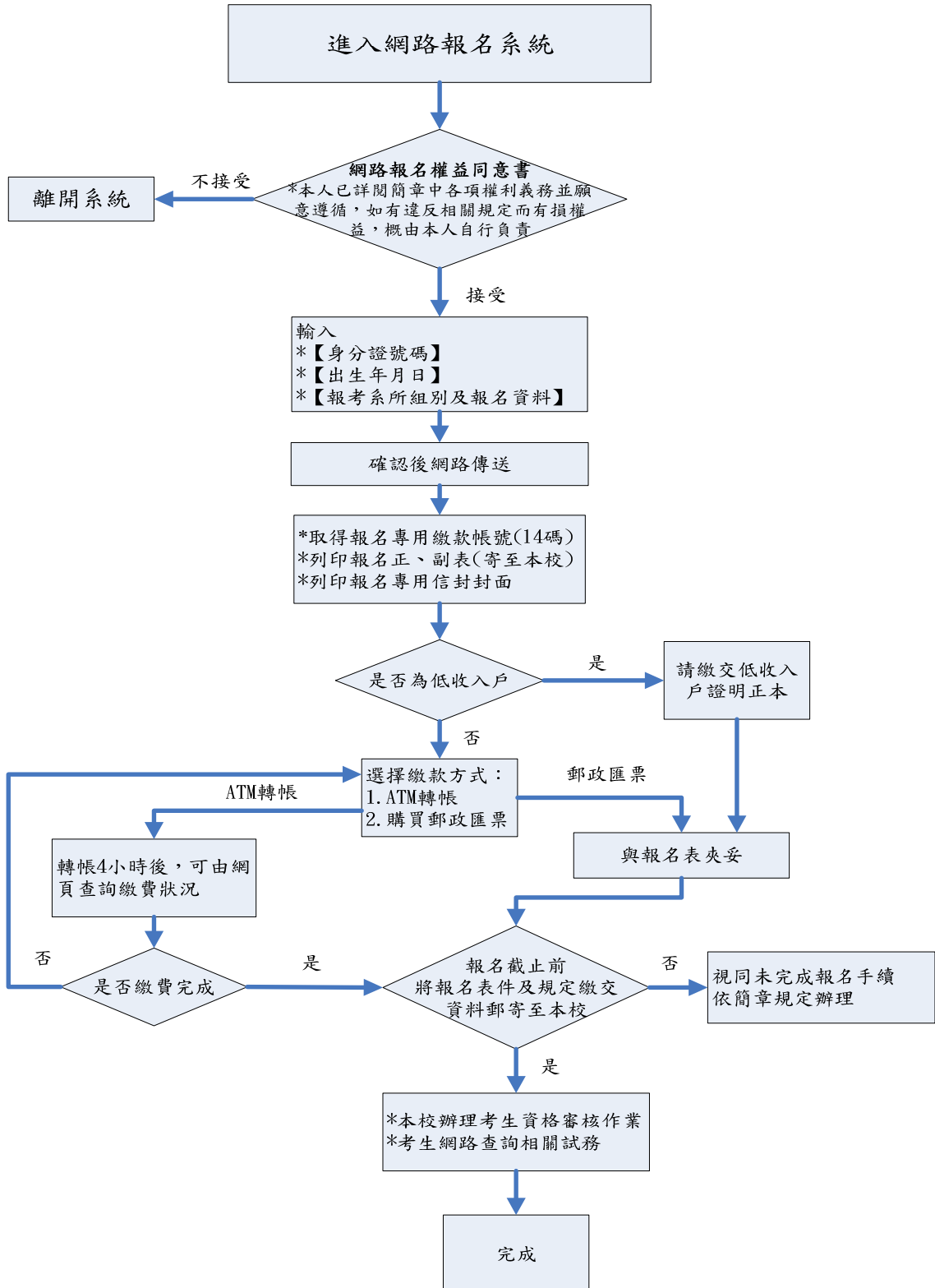

本網路報名系統，屬全球資訊網(WWW)操作介面，考生需一台可上網的電腦(CPU 為 Pentium166 以上，RAM64MB 以上)、瀏覽器軟體(IntelExplor4.0 以上)與印表機即可進行網路填寫報名表及往後的各項網路查詢服務。為了美觀與使用方便，建議最佳解析度 800*600。

※網頁填寫報名注意事項如下：

- 一、登錄日期：99 年 10 月 25 日(星期一)9:00 起至 99 年 11 月 23 日(星期二)17:00 止。
- 二、網路報名網址：http://acad.nkmu.edu.tw/entrance_infor.htm
- 三、網路報名權益同意書內容：

1. 本人對本招生簡章內容及相關規定已詳細閱讀並同意遵循，爾後若因本人違反簡章各項規定而影響入學資格或相關權益，概由本人自行負責。
2. 網路報名所鍵入資料均確為本人所有，各項證件如有偽造、變造、冒用、不實等情事，願負法律責任並同意取消錄取及入學資格。
3. 本人一經完成報名手續，同意校方將本人報考之個人資料檔案，依「電腦處理個人資料保護法」之規範，為合理且必須之電腦處理應用、查詢，如榜單公佈...等事宜。

四、輸入完成並確認登錄資料無誤後，點選「確認送出」，電腦螢幕顯示網路報名進度、繳費金額及繳款帳號等相關訊息。請**列印報名表並親自簽名**，勾選繳款方式，於規定期限前，郵寄報名應繳表件至本校(請自備 B4 信封袋)。**報名資料請確認無誤後再傳送，並不得以任何理由要求變更。**

五、報名費請於期限內，依下列方式繳交：

- (一)逕至各金融機構自動櫃員機(ATM)轉帳繳費【ATM 繳費方式，請參考「自動櫃員機(ATM)轉帳繳費方式說明】。
- (二)ATM 轉帳繳交報名費，請注意扣款是否成功，**如扣款未完成或無法扣款，請至中華郵政公司(郵局)購買郵政匯票**，於報名期限內連同報名資料寄至本校。

※逾期未繳費者，視同未完成報名手續。

六、網路報名成功後，可至「網路報名及試務查詢」→「報名進度查詢」列印報名表件或查詢繳款帳號及繳費情形等相關訊息，報名表內容與繳交之相關資料應相符無誤。

七、本校網路報名流程及考生試務查詢操作<範例>，請參閱本簡章中(附錄四及附錄五)介紹。

附錄三

自動櫃員機 (ATM) 轉帳繳費方式說明

一、考生須於網路報名成功後，始能取得「個人專屬繳款帳號」。

繳款帳號查詢方式有以下二種：

(一)學校網站首頁→招生資訊→網路報名及試務查詢→報名進度查詢（輸入資料後，即可查詢。）

(二)逕行查閱報名表上之「個人專屬繳款帳號」。

二、報名費：新台幣 1,200 元整。

繳費期間：99 年 10 月 25 日(星期一)至 99 年 11 月 23 日(星期二)。

三、請持金融卡至各金融機構自動櫃員機(ATM)轉帳繳費（轉帳手續費由轉出帳號負擔）。

四、ATM 轉帳繳費注意事項：

(一)「個人專屬繳款帳號」係收款銀行與本校電腦間自動查核考生繳款情形使用。

考生於轉帳完成 4 小時後，自行至本校網站首頁「招生資訊」→「網路報名及試務查詢」→「報名進度查詢」查詢繳款情形。

(二)自動櫃員機(ATM)繳費完成之交易明細表「交易金額」及「手續費」欄應有扣款紀錄；如無轉帳扣款紀錄者，請依繳費方式重新完成繳費。

(三)如銀行代號和繳款帳號均輸入無誤，但繳款失敗時，請向開戶銀行確認金融卡帳號是否具有轉帳功能。

(四)若銀行自動櫃員機出現「次一營業日入帳」訊息者，不影響繳費作業，請仍選擇並完成轉帳繳費作業。

(五)繳費後之交易明細表正本，請自行留存備查。

五、ATM 轉帳繳費程序如下：

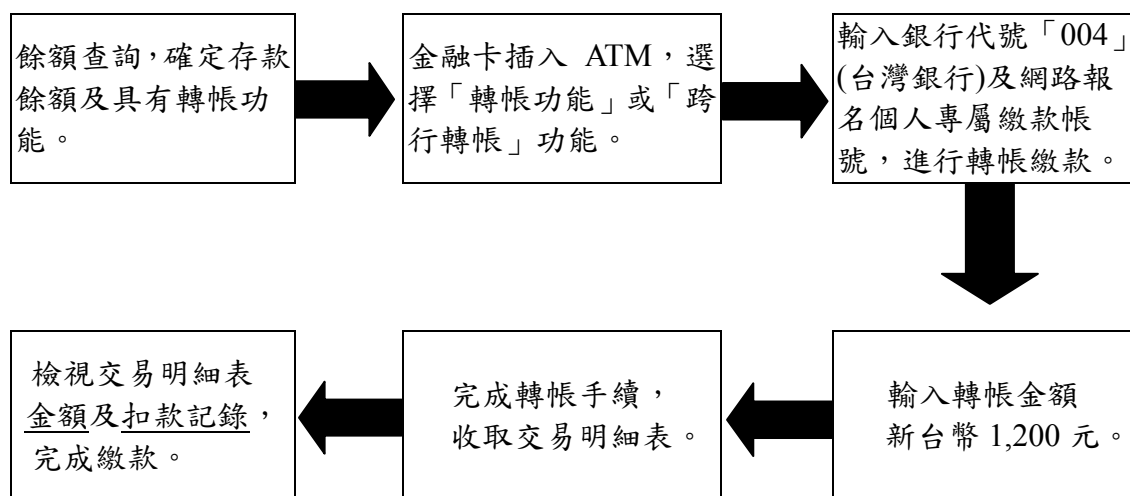

附錄四

國立高雄海洋科技大學 網路報名流程操作<範例>

步驟 1：請先進入本校網站首頁，點選**招生資訊**。

歡迎來到國立高雄海洋科技大學

國立高雄海洋科技大學
National Kaohsiung Marine University

首頁 | 網站導覽 | English

99二技聯甄 | 關於我們 | 學術單位 | 行政單位 | 研發單位 | **招生資訊** | 校長有約

使用者資訊
新生
學生

校園焦點
神戶大學全額補助，參加該校舉辦之東亞海事科學領域研究生國際研討會，並發表論文
• 99學年度入學新生班級、學號公告 <網頁連結>

快速連結
• 校園行事曆
• 校園場館租用標準
• 船員訓練中心

步驟 2：網路報名作業，點選**網路報名及試務查詢**。

國立高雄海洋科技大學
National Kaohsiung Marine University

招生資訊網

Campus Network Frame | 海科大首頁 | 招生系科所 | 交通 | 學雜費 | 住宿 | 入學須知 | 入學流程圖 |

研究所	四技	二技	五專
碩士班甄試	高中生申請入學	單獨招生(日間部)	免試入學
碩士班考試	推薦甄選	推薦甄選	推薦甄選
網路報名&試務查詢	技優甄保	技優甄保	聯合登記分發
	聯合登記分發	聯合登記分發	轉學考
	運動績優甄審/甄試	網路報名&試務查詢	
	身心障礙甄試		
	產學攜手計畫專班		

步驟 3：報名資料登錄，點選填寫報名資料。

國立高雄海洋科技大學

NATIONAL KAOHSIUNG MARINE UNIVERSITY

招生資訊 | [碩士班甄試入學](#) | [碩士班考試入學](#) | [二技日間部單招](#) |

碩士班甄試入學-網路報名暨試務查詢

網路報名作業	填寫報名資料		
考生試務查詢	報名進度查詢 准考證號查詢	個人專屬繳款帳號	報名完成後即可查詢
		列印報名表	報名完成後即可列印
		列印報名專用信封封面	報名完成後即可列印
		繳款狀況	ATM繳費完4小時後查詢
		審查結果查詢	
		准考證號查詢	
	成績查詢	面試時程及注意事項 成績查詢	

步驟 4：請閱覽「網路報名權益同意書」，點選已詳細閱讀並接受進入報名系統。

國立高雄海洋科技大學

NATIONAL KAOHSIUNG MARINE UNIVERSITY

網路報名系統

網路報名權益同意書

- 本人對招生簡章內容及相關規定，已詳細閱讀並同意遵循依所列事項辦理，爾後若因本人違反簡章各項規定而影響入學資格或相關權益，概由本人自行負責。
- 網路報名所鍵入資料均確為本人所有，各項證件如有偽造、變造、冒用、不實等情事，願負法律責任並同意取消錄取及入學資格。
- 本人一經完成報名手續，同意校方將本人報考之個人資料檔案，依「電腦處理個人資料保護法」之規範為合理且必須之電腦處理應用、查詢，如榜單公告…等事宜。
- 相關報名資料經確認送出後，即已完成網路報名手續，無法重新報名或修改。

已詳細閱讀並接受

不接受

步驟 5：依畫面輸入資料及報名系所，點選**確定**。

國立高雄海洋科技大學

NATIONAL KAOHSIUNG MARINE UNIVERSITY

網路報名系統

<< 報名開放時間：2010/10/25 上午 09:00:00 ~ 2010/11/23 下午 05:00:00 >>

報名項目：100學年度碩士班甄試入學	
身分證號：	<input type="text"/> 請輸入身分證號。
出生年月日：	民國 <input type="text"/> 年 <input type="text"/> 月 <input type="text"/> 日
報名系所：	<input type="text" value="海事資訊科技研究所"/>
身分別：	<input type="text" value="一般生"/>
<input type="button" value="確定"/> <input type="button" value="取消"/>	

步驟 6：依畫面輸入個人報名相關資料後，點選**送出**。

國立高雄海洋科技大學

NATIONAL KAOHSIUNG MARINE UNIVERSITY

網路報名系統

報名項目：100學年度碩士班甄試入學		<<資料輸入>>
*報名系所	海事資訊科技研究所	
*中文姓名	<input type="text"/> 請輸入姓名。	
*身分證號	A123456789	
*性別	<input checked="" type="radio"/> 男 <input type="radio"/> 女	
*出生年月日	民國077年01月01日 (0770101)	
*身心障礙	<input checked="" type="radio"/> 否 <input type="radio"/> 是	
*低收入戶	<input checked="" type="radio"/> 否 <input type="radio"/> 是 <small>(如為低收入戶考生，請檢附縣市政府所開具之低收入戶證明(正本)並以當年度為限。)</small>	
*通訊地址	郵遞區號： <input type="text"/> 地址： <input type="text"/>	
	<input type="button" value="同通訊地址"/>	
*戶籍地址	郵遞區號： <input type="text"/> 郵遞區號查詢 地址： <input type="text"/> 請輸入地址。	
*連絡電話	<input type="text"/> 請輸入連絡電話。 範例：07-3617-41	
*行動電話	<input type="text"/> 請輸入行動電話。 範例：09-33-2345	
*電子郵件	<input type="text"/> <small>請正確填寫有效電子郵件</small>	
	姓名： <input type="text"/>	電話： <input type="text"/>
*緊急聯絡人	電話： <input type="text"/> 範例：07-3617141	手機： <input type="text"/> 範例：0933123456
	郵遞區號： <input type="text"/>	地址： <input type="text"/>
*學歷	<input checked="" type="radio"/> 一般學歷 學校： <input type="text"/> 系科： <input type="text"/> 畢業(含應屆) <small>範例：國立高雄海洋科技大學 輪機工程系</small>	(選擇學歷證明文件) <input checked="" type="radio"/> 畢業證書影本 <input type="radio"/> 學生證影本 <input type="radio"/> 修業證明書及歷年成績單影本 <input type="radio"/> 合(及)格證書影本 <input type="radio"/> 專科學校畢業證書影本
	<input type="radio"/> 同等學力 <small>範例：國立高雄海洋科技大學輪機工程系肄業</small> <small>×同等學力符合本簡章「附錄一」第三條第 請選擇 款之規定</small>	
考場協助	<input type="text"/>	
<input type="button" value="送出"/> <input type="button" value="重設"/>		

步驟 7：請確認報名資料是否正確，正確無誤後，請點選**確認送出**，一經確認送出後，資料將無法修改，請確實核對報名資料。

國立高雄海洋科技大學
NATIONAL KAOHSIUNG MARINE UNIVERSITY
網路報名系統

報名項目：100學年度碩士班甄試入學		<<資料確認>>		
* 中文姓名	王小明	* 身分證號	A123456789	
* 出生年月日	0770101	* 性別	男	
* 報名系所	01海事資訊科技研究所	* 身心障礙	否	
* 身分別	一般生	* 低收入戶	否	
* 戶籍地址	811 高雄市楠梓區海專路142號			
* 通訊地址	811 高雄市楠梓區海專路142號			
* 連絡電話	07-3617141	* 行動電話	0933123456	
* Email	test@mail.nkmu.edu.tw			
* 緊急聯絡人	姓名	王大中	關係	父子
	電話	07-3617141	手機	0922123456
	地址	811高雄市楠梓區海專路142號		
* 學歷	民國 99 年 06 月 (一般學歷) 國立高雄海洋科技大學航運技術系畢業		學歷證明文件： 畢業證書影本	
考場協助				
<< 請確認上述各項資料，按下 確認送出 後資料將無法修改 >>				
<input type="button" value="回上一步驟"/>		<input type="button" value="確認送出"/>		

步驟 8：1.檢視網路報名狀況，取得個人專屬繳款帳號後，進行 ATM 轉帳繳款。
2.點選**列印報名表**及**列印報名專用信封封面**。

國立高雄海洋科技大學
NATIONAL KAOHSIUNG MARINE UNIVERSITY
網路報名系統

報名項目：100學年度碩士班甄試入學	
網路報名	已完成
報名編號	10001002
姓名	王小明
報名系所	海事資訊科技研究所
個人專屬繳款帳號	銀行名稱：台灣銀行，分行：004，帳號：334140100103
報名費用	新台幣1200元整
目前繳費情形	尚未繳款
審查結果	尚未審查
准考證號	
備註	
列印報名表	
列印報名專用信封封面	

步驟 9

- 1.報名表(正表)考生簽章處請簽名，報名正、副表並貼妥最近3個月內2吋光面照片各一張。
- 2.將相關報名應繳交資料，依報名期限內以限時掛號郵寄至本校，完成報名手續。

國立高雄海洋科技大學
附表一 100 學年度研究所碩士班甄試入學報名表(正表)

准考證號		報名編號	10001002	請貼最近 3 個月內 2吋光面 脫帽照片
姓 名	王小明	身分證號	A123456789	
生 日	0770101	性 別	男	
報考所別	海事資訊科技研究所			
個人專屬繳款帳號	33421401001003			
報考身分別	一般生	身心障礙	否	
		低收入戶	否	
戶籍地址	811 高雄市楠梓區海專路142號			
通訊地址	811 高雄市楠梓區海專路142號			
	電話	07-3617141	手機	0933123456
電子郵件	test@mail.nkmu.edu.tw			
緊急聯絡人	姓名	王大中	關係	父子
	電話	07-3617142	手機	0922123456
	地址	811 高雄市楠梓區海專路142號		
學 歷	99年06月(一般學歷) 國立高雄海洋科技大學航運技術系畢業 畢業證書影本			
報考在職生服務單位				
考場協助	(請檢附身心障礙手冊影本)			
簽 署	<p>※本表所填各項資料及所附文件均經本人詳實核對無誤，若有不實，本人願接受招生委員會規定處置，絕無異議。</p> <p>※各項證件如有偽造、變造、或不附同等學歷資格、或兵役問題，以致影響本人入學資格者，概由本人負全部之責任，絕無異議。</p> <p>(考生簽章處請確實簽名或蓋章，否則不予受理。)</p> <p style="text-align: center;">※考生簽章：_____</p>			
處理程序	1. 審查文件	2. 繳報名費	3. 編准考證號碼	審查結果

國立高雄海洋科技大學
100 學年度研究所碩士班甄試入學報名表(副表)

准考證號		報名編號	10001002	請貼最近 3 個月內 2吋光面 脫帽照片
姓 名	王小明	身分證號	A123456789	
生 日	0770101	性 別	男	
報考所別	海事資訊科技研究所			
報考身分別	一般生	身心障礙	否	
		低收入戶	否	
戶籍地址	811 高雄市楠梓區海專路142號			
通訊地址	811 高雄市楠梓區海專路142號			
	電話	07-3617141	手機	0933123456
電子郵件	test@mail.nkmu.edu.tw			
緊急聯絡人	姓名	王大中	關係	父子
	電話	07-3617142	手機	0922123456
	地址	811 高雄市楠梓區海專路142號		
學 歷	99年06月(一般學歷) 國立高雄海洋科技大學航運技術系畢業 畢業證書影本			
報考在職生服務單位				
國民身分證影本黏貼處 (正面)		國民身分證影本黏貼處 (背面)		

<報名日期：99年10月25日～99年11月23日 郵戳為憑，如未依規定時間寄出報名表件，網路報名視為無效。>

國立高雄海洋科技大學 100學年度 碩士班甄試入學 報名專用信封封面 (請自備B4標準信封，並自行黏貼)

考生資料	網路報名編號	10001002		
	報考系所別	海事資訊科技研究所		
	考生姓名	王小明		
	地 址	811 高雄市楠梓區海專路142號		
	連 絡 電 話	07-3617141	行動電話	0933123456

郵票黏貼處

81157 高雄市楠梓區海專路142號

國立高雄海洋科技大學招生委員會 收

考生報名應繳資料	<p>各項資料請依序整理，並以強力夾固定於左上角。<資料寄出前，請確實檢查各項資料是否完備></p> <ul style="list-style-type: none"> ◆1.報名費：<input type="checkbox"/>自動櫃員機ATM轉帳繳款 或 <input type="checkbox"/>郵政匯票 ◆2.報名表：正表(請簽名)、副表(黏貼身分證正、反面影本)。 ◆3.歷年成績單(正本)：就讀學校歷年成績單(應屆畢業生至前一學年下學期) ◆4.學歷證件(影本)：應屆畢業生，繳交學生證影本正、反面(黏貼於A4空白紙上)；非應屆畢業生，繳交畢業證書影本或同等學歷證書影本。 ◆5.自傳履歷、讀書及研究計畫(依各所規定)。 ◆6.其他能力證明文件(選繳)；其他足資證明本身相關潛力與能力之文件，如各種競賽獎狀、各類證照及其他相關成果或報告等，共_____件。 ◆7.其他：_____。
-----------------	---

附錄五

國立高雄海洋科技大學 考生試務查詢操作<範例>

步驟 1：請先進入本校網站首頁，點選 **招生資訊**。

歡迎來到國立高雄海洋科技大學

國立高雄海洋科技大學
National Kaohsiung Marine University

首頁 | 網站導覽 | English

99二技聯甄 | 關於我們 | 學術單位 | 行政單位 | 研發單位 | **招生資訊** | 校長有約

使用者資訊
新生
學生

校園焦點
神戶大學全額補助，參加該校舉辦之東亞海事科學領域研究生國際研討會，並發表論文
• 99學年度入學新生班級、學號公告 <網頁連結>

快速連結
• 校園行事曆
• 校園場館租用標準
• 船員訓練中心

步驟 2：點選 **網路報名及試務查詢**。

國立高雄海洋科技大學
National Kaohsiung Marine University

招生資訊網

Campus Network Frame | 海科大首頁 | 招生系科所 | 交通 | 學雜費 | 住宿 | 入學須知 | 入學流程圖

研究所	四技	二技	五專
碩士班甄試	高中生申請入學	單獨招生(日間部)	免試入學
碩士班考試	推薦甄選	推薦甄選	推薦甄選
網路報名&試務查詢	技優甄保	技優甄保	聯合登記分發
	聯合登記分發	聯合登記分發	轉學考
	運動績優甄審/甄試	網路報名&試務查詢	
	身心障礙甄試		
	產學攜手計畫專班		

步驟 3 : 點選 **報名進度查詢**。

國立高雄海洋科技大學 NATIONAL KAOHSIUNG MARINE UNIVERSITY

招生資訊 | [碩士班甄試入學](#) | [碩士班考試入學](#) | [二技日間部單招](#) |

碩士班甄試入學-網路報名暨試務查詢

網路報名作業	填寫報名資料		
考生試務查詢	報名進度查詢 准考證號查詢	個人專屬繳款帳號	報名完成後即可查詢
		列印報名表	報名完成後即可列印
		列印報名專用信封封面	報名完成後即可列印
		繳款狀況	ATM繳費完4小時後查詢
		審查結果查詢	
		准考證號查詢	
	成績查詢	面試時程及注意事項 成績查詢	

步驟 4 : 依畫面輸入資料，點選 **確定**。

國立高雄海洋科技大學 NATIONAL KAOHSIUNG MARINE UNIVERSITY

網路報名系統

<< **報名進度查詢** >>

報名項目：100學年度碩士班甄試入學

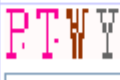
身分證號：	<input type="text"/>	請輸入身分證號。
出生年月日：	民國 <input type="text"/> 年 <input type="text"/> 01 月 <input type="text"/> 01 日	
報名系所：	海事資訊科技研究所	
驗證碼：	 (不分大小寫)	<input type="text"/>
<input type="button" value="確定"/> <input type="button" value="取消"/>		

步驟 5

- 1.畫面顯示報考生之報名狀況、專屬繳款帳號及繳費情形等資料。
- 2.欲列印資料者，請點選[列印報名表](#)或[列印報名專用信封封面](#)。
- 3.完成查詢。

國立高雄海洋科技大學

NATIONAL KAOHSIUNG MARINE UNIVERSITY

網路報名系統

報名項目：100學年度碩士班甄試入學	
網路報名	已完成
報名編號	10001002
姓名	王小明
報名系所	海事資訊科技研究所
個人專屬繳款帳號	銀行名稱：台灣銀行，銀行代號：004，帳號：33121401001003
報名費用	新台幣1200元整
目前繳費情形	尚未繳款
審查結果	尚未審查
准考證號	
備註	
列印報名表	
列印報名專用信封封面	

範 例

國立高雄海洋科技大學交通路線圖

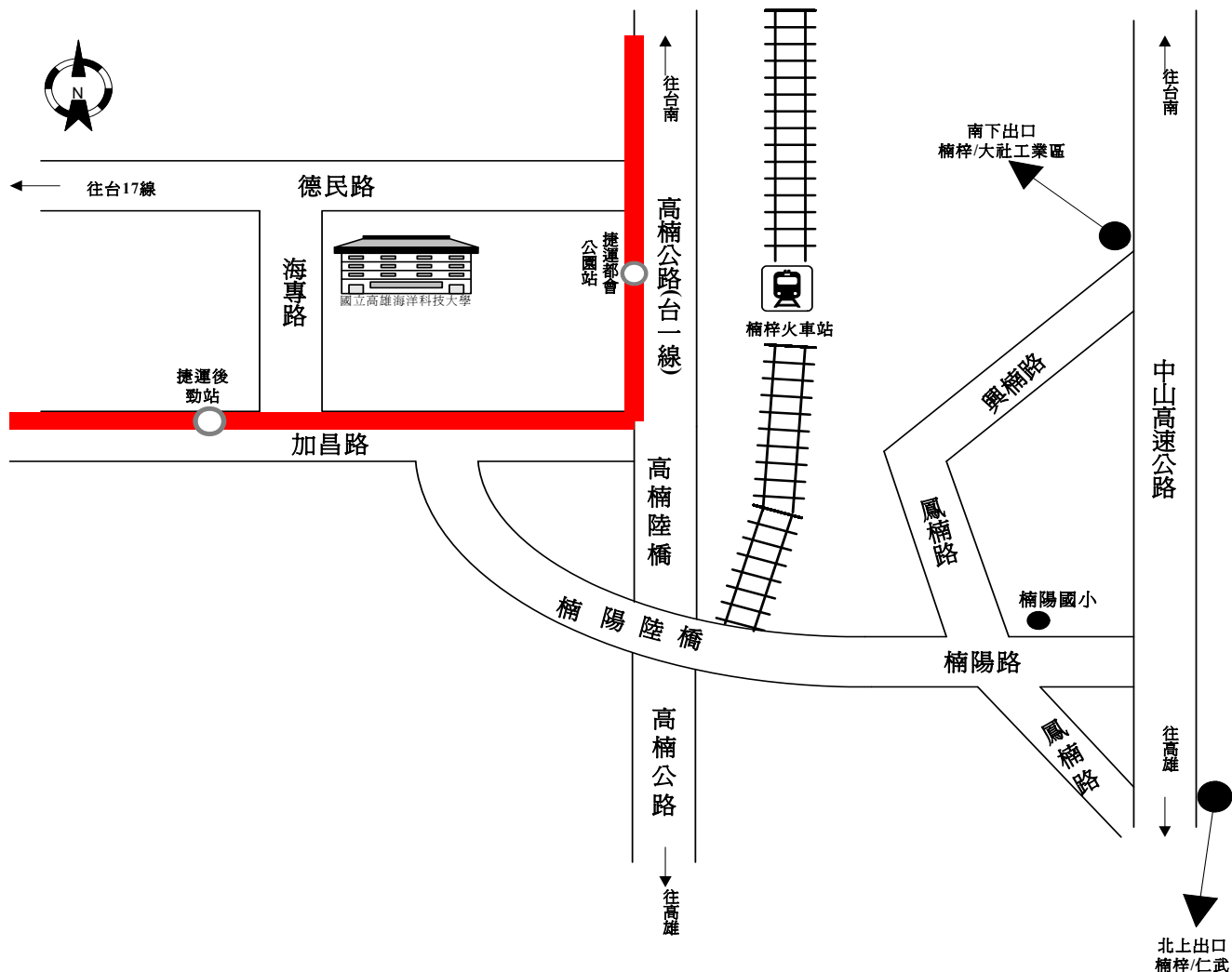

路線說明：

1. 高速公路南下（楠梓/大社工業區出口）下交流道、北上（楠梓/仁武出口）下交流道，經楠陽路上楠陽陸橋後（往左營方向），加昌路右轉海專路。
2. 高雄市公車 6、29 號公車(楠梓火車站搭車)於高雄海洋科技大學下車。市公車 28、301 號公車(高雄火車站搭車)於後勁國中下車。
3. 台一線到達高楠陸橋（往左營方向），加昌路右轉海專路。
4. 搭乘高雄捷運於後勁站(R20 海科大站)下車，步行約 300 公尺即可到達本校。

附表一

國立高雄海洋科技大學

100 學年度研究所碩士班甄試入學報名表 (正表)

准考證號			報名編號			請貼最近 3 個月內 二吋光面 脫帽照片	
姓 名			身分證號				
生 日			性 別				
報考所別							
個人專屬 繳款帳號							
報考身分別			身心障礙				
			低收入戶				
戶籍地址							
通訊地址							
	電話				手機		
電子郵件							
緊急聯絡人	姓名				關係		
	電話				手機		
	地址						
學歷	一般 學歷	民國 年 月	大學 學院	系畢業(含應屆)		<input type="checkbox"/> 畢業證書影本 <input type="checkbox"/> 學生證影本	
	同等 學力	民國 年 月	大學 專科學校 考試	年制 類	系肄業 科畢業 科及格	<input type="checkbox"/> 修業證明書及歷年 成績單影本 <input type="checkbox"/> 合(及)格證書影本 <input type="checkbox"/> 專科學校畢業證書 影本	
報考在職生 服務單位							
考場協助	(請檢附身心障礙手冊影本)						
簽署	<p>※本表所填各項資料及所附文件均經本人詳實核對無誤，若有不實，本人願接受招生委員會規定處置，絕無異議。</p> <p>※各項證件如有偽造、變造、或不附同等學力資格、或兵役問題，以致影響本人入學資格者，概由本人負全部之責任，絕無異議。</p> <p>(考生簽章處請確實簽名或蓋章，否則不予受理)</p> <p>※考生簽章：_____</p>						
處理程序	1. 審查文件	2. 繳報名費	3. 編准考證號碼		審查結果		

附表一之 1

國立高雄海洋科技大學

100 學年度研究所碩士班甄試入學報名表 (副表)

准考證號		報名編號		請貼最近 3 個月內 二吋光面 脫帽照片
姓 名		身分證號		
生 日		性 別		
報考所別				
個人專屬 繳款帳號				
報考身分別	身心障礙			
	低收入戶			
戶籍地址				
通訊地址				
	電話		手機	
電子郵件				
緊急聯絡人	姓名		關係	
	電話		手機	
	地址			
學歷	一般 學歷	民國 年 月	大學 學院 系畢業(含應屆)	<input type="checkbox"/> 畢業證書影本 <input type="checkbox"/> 學生證影本
	同等 學力	民國 年 月	大學 學院 專科學校 考試 年制 類 系肄業 科畢業 科及格	<input type="checkbox"/> 修業證明書及歷年 成績單影本 <input type="checkbox"/> 合(及)格證書影本 <input type="checkbox"/> 專科學校畢業證書 影本
報考在職生 服務單位				
國民身分證影本黏貼處 (正面)		國民身分證影本黏貼處 (背面)		

附表二

國立高雄海洋科技大學 100 學年度碩士班甄試錄取生放棄錄取資格聲明書

本人自願放棄甄試錄取國立高雄海洋科技大學
入學資格，絕無異議，特此聲明。

碩士班

此 致

國立高雄海洋科技大學

申請人姓名： (簽章)

身分證字號：

監護人姓名： (簽章)

中 華 民 國 年 月 日

附表三

**國立高雄海洋科技大學 100 學年度碩士班甄試入學
成績複查申請及查覆表**

准考證號碼：		考生姓名：
報考系所組別：		聯絡電話：
複查項目	申請複查項目原始成績	複查結果
		※
		※
		※
成 績 合 計		※
複查結果處理	※	

注意事項：

- 一、填妥複查成績申請表，連同網路下載列印之成績單，於 99 年 12 月 15 日(星期三)12:00 前以傳真方式提出複查申請，並電話確認本校已收到傳真後，另備妥貼足掛號郵資並書明姓名、地址之回郵信封一個，連同手續費每項 100 元之郵政匯票（匯票受款人請寫：「國立高雄海洋科技大學」），郵寄 81157 高雄市楠梓區海專路 142 號「國立高雄海洋科技大學教務處綜合業務組」收，並於信封上註明「碩士班甄試複查成績」字樣。
- 二、電話：07-3617141 轉 2032~2033、2045；傳真：07-3649452。
- 三、標示※欄位，考生請勿填寫。

申請日期： 99 年 12 月 日

考生簽名：_____

附表四

國立高雄海洋科技大學 100 學年度碩士班甄試入學切結書

茲因本人_____現於_____學校就讀_____年級，預計於_____年_____月方可畢業並取得畢業證書。

有關辦理國立高雄海洋科技大學_____系(所)碩士班甄試入學就讀報到，應繳交之學歷證明文件，本人同意於 100 年 8 月 31 日前，補繳並完成全部有關手續。如逾期未辦理，請逕依放棄入學資格處理，不需另行通知本人。

如因手續不全，致本人入學或其他權益受損或喪失等事宜，概無異議。

此 致

國立高雄海洋科技大學

立切結書人：

身分證字號：

戶籍地址：

電 話：

中 華 民 國 年 月 日

附表五

<報名日期：99年10月25日～99年11月23日 郵戳為憑，如未依規定時間寄出報名表件，網路報名視為無效。>

國立高雄海洋科技大學 100 學年度碩士班甄試入學 報名專用信封封面（請自備 B4 標準信封，並自行黏貼）

考 生 資 料	網路報名序號：		郵 票 黏 貼 處
	報考系所別：		
	考生姓名：		
	地址：		
	聯絡電話：	行動電話：	

81157 高雄市楠梓區海專路142號

國立高雄海洋科技大學招生委員會 收

考生報名 應繳資料	<p>各項資料請考生依序整理，並以強力夾固定於左上角。<資料寄出前，請確實檢查各項資料是否完備></p> <ul style="list-style-type: none"> ◆1.報名費：<input type="checkbox"/>自動櫃員機 ATM 轉帳繳款 或 <input type="checkbox"/>郵政匯票 ◆2.報名表：正表（請簽名）、副表（黏貼身分證正、反面影本）。 ◆3.歷年成績單(正本)：就讀學校歷年成績單(應屆畢業生至前一學年下學期) ◆4.學歷證件(影本)：應屆畢業生，繳交學生證影本（黏貼於 A4 空白紙上）； 非應屆畢業生，繳交畢業證書影本或同等學力證件影本。 ◆5.自傳履歷、讀書及研究計畫（依各所規定）。 ◆6.其他能力證明文件(選繳)：其他足資證明本身相關潛力與能力之文件，如各種競賽獎狀、各類證照及其他相關成果或報告等，共_____件。 ◆7.其他：_____。
----------------------	--

附表六

國立高雄海洋科技大學 100 學年度碩士班甄試入學招生

報到委託書

本人_____ (准考證號碼：_____)

因_____無法如期親自前往辦理

錄取報到作業，特委請_____代為辦理相關作業。

此 致

國立高雄海洋科技大學

委託人：

身分證字號：

電 話：(日)

()

行動電話：

委託人：

身分證字號：

電 話：(日)

()

行動電話：

中 華 民 國 年 月 日

附表七

服務年資證明書

(出具證明之政府機關或公私營 業機構全)

姓 名		出生年月日	年 月 日
身分證字號		性 別	<input type="checkbox"/> 男 <input type="checkbox"/>
服 務 部 門		職 稱	
工作內容簡述		工作性	<input type="checkbox"/> 專任 <input type="checkbox"/> 任
任 職 起 日 (服 務 年 資)	自 ____年____月____日起至____年____月____日止 服務期間共計____年____個月		
備 註	1.年資可計算至 100 年 9 月 1 日止。 2.本表若不 使用，請自行影印(A4 規格)。		

本公司、機關(機構)保證本證明書所載內容均屬事實，如有不實願負法律責任。

證明機構：
(全)

負 責 人：

機 構 地 址：

電 話：

機構登記或立案字號：
(政府機關或公營機構免填)

中 華 民 國 99 年 月 日

(請加蓋公司、機關印信或關)

附表七之 1

(出具同意書之政府機關或公私營 業機構全)

在職人員薦送國立高雄海洋科技大學碩士班進修同意書

准考證號碼(考生勿填)：

報考系所組別	研究所		組碩士班在職生		
姓名					
性別					
出生年月日					
職稱					
服務部門					
年資					
起 年月					
是否帶	<input type="checkbox"/> 帶		<input type="checkbox"/> 不帶		
近五年考績	年度				
	等第				

- 一、本公司、機關(機構)保證上表各欄所填均屬事實，如將來查證不實，願負一切法律責任，概無異議。
- 二、保證所薦送進修人員，在進修期間帶職或帶職帶 。
- 三、該進修人員如經考試錄取，本公司、機關(機構)負責保證履行本同意書前列規定事項，如未錄取，本同意書自動失效。
- 四、保證薦送進修人員其進修之學科與從事之工作有 切關係。

薦送機構：
(全)

電 話：

負 責 人：

機構地址：

機構登記或立案字號：
(政府機關或公營機構免填)

中 華 民 國 99 年 月 日

(請加蓋公司、機關印信或關)